HUA HIN, CHA AM, PRANBURI, BAAN GROOD

Königliche Sommerresidenz

Hua Hin – Sommersitz der königlichen Familie – ist eine Kleinstadt mit thailändischem Charakter und bunten Märkten. Der kleine Ort Cha Am, ca. 20 km nördlich von Hua Hin, erfreut sich als Erholungsgebiet zunehmender Beliebtheit. Die ruhige Region Pranburi liegt ca. 30 km südlich von Hua Hin. Noch ruhiger und ursprünglicher ist Baan Grood mit kilometerlangen Stränden.

IHRE HOTELS

1 Long Beach Cha Am
2 Veranda Resort & Spa
3 The Regent Chalets
4 The Regent Cha Am Beach Resort
5 Radission Blue Hua Hin
6 The Palayana Hua Hin
7 Anantara Hua Hin Resort
8 Hilton Hua Hin Resort & Spa
9 Centara Grand Resort
10 Laksasubha Hua Hin
11 Cape Nidhra Hotel
12 Hua Hin Marriott Resort & Spa
13 Marrakesh Hua Hin Resort & Spa
14 Marrakesh Residence
15 Loligo Resort Hua Hin
16 Hyatt Regency
17 Let's Sea Hua Hin Al Fresco Resort
18 Evason Hua Hin
19 Aleenta Pranburi
20 Baan Grood Arcadia Resort & Spa

Marrakesh Hua Hin Resort & Spa

HUA HIN

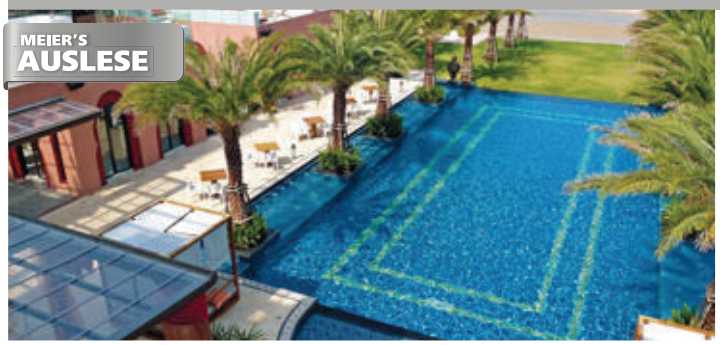

Jacuzzi Suite

LAGE: Direkt am langen Sandstrand von Hua Hin gelegen. Ein Shuttle-Bus bringt Sie in das ca. 10 Fahrminuten entfernte Ortszentrum mit seinem Nachtmarkt, Restaurants und Einkaufsmöglichkeiten (ohne Aufpreis). Fahrtzeit zum Flughafen: ca. 3 Stunden.

AUSSTATTUNG: Im reizvollen orientalisch-thailändischen Stilmix präsentiert sich das Marrakesh Hua Hin Resort & Spa. In dem mehrgeschossigen Hauptgebäude liegen die luxuriösen Suiten, die über eine stilvolle, im neo-marokkanischen Dekor gehaltene Einrichtung verfügen. Der von Palmen gesäumte Swimmingpool verfügt über integrierte Jacuzzi-Wasserliegen. Im „Al Hamra" Restaurant werden internationale und asiatische Speisen angeboten. Nahe dem Strand befindet sich die „Al Janna" Beach-Bar mit einer Auswahl an alkoholischen und alkoholfreien Getränken. Zur weiteren Hotelausstattung zählt der „The Jamal Kid's Club" und das „Noora Spa". WiFi-Internetzugang steht in der gesamten Anlage ohne Aufpreis zur Verfügung.

ZIMMER: 76. Die **Jacuzzi Suiten** (ca. 55 qm) verfügen über ein Bad mit separater Dusche, WC, Föhn, Safe, Flachbild-TV, DVD-Player, Klimaanlage, Kaffee-/Teezubereiter, Minibar und Balkon mit Jacuzzi und Tagesbett. Die **Fountain Pool Suiten** (ca. 60 qm) liegen im Parterre und haben zusätzlich einen Jacuzzi-Pool mit angrenzender Holzterrasse und Tagesbett.

VERPFLEGUNG: ÜF/HP. Amerikanisches Frühstück. Halbpension beinhaltet zusätzlich Mittag- oder Abendessen.

FIT & AKTIV: Fitness-Center. Gegen Gebühr: Spa-Anwendungen

EXTRA: Sie erhalten 30% Ermäßigung auf Spa-Anwendungen sowie 10% Rabatt auf Speisen und Getränke (exkl. Alkohl und Zimmerservice).

Basispreis pro Person inkl. Flug, Transfer + 1 Hotelübernachtung
Reiseart: **WELT** Anf: **H BKK30509 FO**

Unterbr/Saison					01.11.-20.12.		21.12.-07.01.		08.01.-31.03.		01.04.-30.04.	
		Pers.	Kind	Verpfl	1 Nacht	Verl.Nacht	1 Nacht	Verl.Nacht	1 Nacht	Verl.Nacht	1 Nacht	Verl.Nacht
SU A	Jacuzzi Suite	3	-	ÜF	943	75	963	96	943	75	935	67
SU A	Jacuzzi Suite	2	1	ÜF	949	81	979	113	949	81	937	68
SU A	Jacuzzi Suite	1	1	ÜF	1026	162	1087	225	1026	162	1002	136
SUAA	Fountain Pool Suite	3	-	ÜF	958	91	978	112	958	91	950	83
SUAA	Fountain Pool Suite	2	1	ÜF	971	105	1002	137	971	105	959	92

FRÜHBUCHER: Bei Buchung bis **90 Tage** vor Anreise im Zeitraum **01.11.-20.12.** und **08.01.-31.03.** sparen Sie **20%** und bis **60 Tage** vor Anreise sparen Sie **15%** auf den anteiligen Hotelpreis. Weitere Frühbucher lt. EDV. **SPARTIPP: 7=6, 14=12** bei Aufenthalt im Hotel vom **01.11.-20.12.** und **08.01.-31.03.** sowie **7=5, 14=10** bei Aufenthalt im Hotel vom **01.04.-30.04.** (evtl. Verpflegungszuschläge in Freinächten nicht enthalten) **ZUSCHLAG:** Für **Halbpension** (H) EUR 32,- pro Person, Kind (4-11 J.) EUR 16,- und Nacht **I** Festtagszuschlag: p.P. am 31.12. EUR 138,- (Kind 4-11 J. EUR 69,-) **HINWEIS:** Kinderfestpreis lt. EDV **I** Mindestaufenthalt: 3 Nächte vom 24.12.-05.01. **I** Keine Abreise am 31.12. möglich **KOMBINATIONSTRANSFER:** ab/bis Bangkok EUR 90,-

Nur Hotel pro Person/Nacht (ohne Flug und Transfer)
Reiseart: **WELT** Anf: **H BKK30509 FZ**

01.11.-20.12.	21.12.-07.01.	08.01.-31.03.	01.04.-30.04.
77	98	77	68
83	115	83	70
165	229	165	139
93	114	93	84
107	139	107	94

TRANSFER: ab Flughafen Bangkok bis Hotel EUR 47,- p.P., Anf **ZUB**, Leistung **BKK98005 FZ**, Unterbr **T10B I** ab Hotel bis Flughafen Bangkok **T11B**

Hyatt Regency Hua Hin

HUA HIN

VITAL

Deluxe

LAGE: Am südlichen Ende des feinsandigen Hua Hin Strandes gelegen. Restaurants und Geschäfte befinden sich in unmittelbarer Nähe. Täglicher Shuttle-Bus (gegen Gebühr) in das ca. 5 km entfernte Ortszentrum.
Fahrtzeit zum Flughafen Bangkok: ca. 3 Stunden.

AUSSTATTUNG: Mehrere 3-stöckige Häuser umschließen eine weitläufige, tropische Gartenanlage mit kleinen Teichen und Fontänen, einer großen Poollandschaft mit Bar, Riesenrutsche, Whirlpool und Kinderbecken. Für kleine Gäste steht der Kinder-Club „Camp Hyatt" zur Verfügung. 4 Restaurants bieten kulinarische Vielfalt. Im Restaurant „Figs" genießen Sie z. B. italienische Küche und im „Talay Thai" Thai- und Meeresfrüchte-Spezialitäten.

ZIMMER: 213. Die **Standard Zimmer** (ca. 38 qm, inkl. Balkon) verfügen über Bad, separate Dusche, WC, Föhn, Klimaanlage, Safe, Kaffee-/Teezubereiter, Minibar, Flachbild-TV, WiFi-Internetzugang und Balkon mit Blick zum Garten, zur Lagune oder zum Pool.
Die größeren **Deluxe Zimmer** (ca. 38 qm) bieten anstelle des Balkons einen erweiterten Wohnbereich mit einem Tagesbett.
Die **Regency Club Zimmer** (ca. 38 qm) haben die gleiche Ausstattung und zusätzlich einen DVD-Player. Sie befinden sich in einem separaten Teil der Anlage und liegen in den oberen Stockwerken mit teilweise Balkon oder einem Erker mit Sofa.
Dieser Bereich bietet einen eigenen Pool und eine Club-Lounge mit folgenden Leistungen ohne Aufpreis: Frühstück (kontinental), tagsüber Kaffee/Tee und Softdrinks sowie Wein, Bier, Cocktails und Snacks von 17-19 Uhr.
Die **Club Deluxe Zimmer** (ca. 45 qm) befinden sich im Erdgeschoss mit großzügigerem Wohnbereich und Terrasse und Gartenblick. Sie haben die gleichen Club-Leistungen inkludiert wie die Regency Club Zimmer.
Unterkunft im „**The Barai**":
Insgesamt befinden sich 8 Spa-Suiten in diesem Bereich. Jede Suite hat ihren eigenen Spa-Behandlungsbereich mit separatem Dampfbad, einen Schlafbereich und einen Wohnbereich. Zur weiteren Ausstattung gehören ein Bad mit einer Badewanne, sep. Dusche sowie WiFi-Internetzugang. Folgende Leistungen sind bei Buchung dieser Kategorien inklusive: Heiß- und Kaltgetränke, Snacks in der Regency Club Lounge (17-19 Uhr), Butler-Service (7-23 Uhr), verschiedene Dampfbäder, alkoholfreie Getränke der Minibar sowie Wäschereiservice (2 Kleidungsstücke pro Suite und Tag).
Die **The Barai Balcony-Suiten** (ca. 149 qm) befinden sich im Obergeschoss mit großzügigem Balkon und schönem Blick zum Meer.
Die **The Barai Pool-Suiten** (ca. 126 qm) liegen im Untergeschoss mit Plunge-Pool auf der Terrasse und einem Garten.

VERPFLEGUNG: ÜF. Amerikanisches Frühstücksbuffet.

FIT & AKTIV: Fitness-Center. Gegen Gebühr: Tennis, diverse Wassersportmöglichkeiten.

EXTRA: Bei einem Mindestaufenthalt von 8 Nächten erhalten Sie pro Aufenthalt ein Abendessen für 2 Personen im „Talay Thai" oder eine 60 minütige Spa Behandlung. Zudem erhalten Sie 10% Rabatt auf à la carte-Gerichte sowie 10% Rabatt auf Spa-Anwendungen.

MEIER'S VITAL

Das „The Barai Residential Spa" ist eine ganz besondere Wohlfühloase mit 18 hochwertigen Behandlungsräumen und 8 Spa-Suiten. Hier werden traditionelle Elemente mit modernen Therapieansätzen vereint.

Basispreis pro Person inkl. Flug, Transfer + 1 Hotelübernachtung
Reiseart: **WELT** Anf: **H BKK30132 FO**

Unterbr/Saison					01.11.-24.12.		25.12.-04.01.		05.01.-28.02.		01.03.-15.04.		16.04.-30.04.	
		Pers.	Kind	Verpfl	1 Nacht	Verl.Nacht	1 Nacht	Verl.Nacht	1 Nacht	Verl.Nacht	1 Nacht	Verl.Nacht	1 Nacht	Verl.Nacht
RAAA	Standard	2	1	ÜF	947	79	1053	190	973	106	952	84	926	57
RX A	Deluxe	2	2	ÜF	962	95	1068	206	988	122	967	100	941	73
RABA	Regency Club	3	-	ÜF	960	93	1041	178	983	116	968	102	946	78
RABA	Regency Club	2	1	ÜF	977	111	1099	238	1011	146	990	124	956	89
RC A	Club Deluxe	2	2	ÜF	997	132	1118	259	1031	167	1009	144	976	110
WB A	The Barai Balcony-Suite	2	-	ÜF	1099	238	1220	365	1140	281	1118	259	1077	216
WBAA	The Barai Pool-Suite	2	-	ÜF	1129	270	1250	397	1170	313	1149	290	1108	248

FRÜHBUCHER: Bei Buchung bis **90 Tage** vor Anreise im Zeitraum **01.11.-24.12.** und **05.01.-30.04.** sparen Sie **20%** und bis **60 Tage** vor Anreise **15%** auf den anteiligen Hotelpreis.
HINWEIS: Keine Belegung mit 3 Erwachsenen im Guestroom buchbar **I** Kinder erhalten im Guestroom kein Zusatzbett **I** Keine 3er Belegung und Kinder in der The Barai Balcony Suite und The Barai Pool Suite buchbar **I** 2 Kinder als 3. und 4. Person im Deluxe Zimmer und Club Deluxe Zimmer mit max. 1 Zusatzbett **I** Kinderfestpreis lt. EDV **I** Mindestaufenthalt: 5 Nächte vom 27.12.-04.01. **I** Keine Abreise am 31.12. möglich **KOMBINATIONSTRANSFER:** ab/bis Bangkok EUR 90,-

Nur Hotel pro Person/Nacht (ohne Flug und Transfer)
Reiseart: **WELT** Anf: **H BKK30132 FZ**

01.11.-24.12.	25.12.-04.01.	05.01.-28.02.	01.03.-15.04.	16.04.-30.04.
81	193	108	86	58
97	208	124	102	74
95	180	118	103	80
113	240	148	125	90
133	261	169	146	111
240	368	284	261	218
272	400	315	293	250

TRANSFER: ab Flughafen Bangkok bis Hotel EUR 47,- p.P., Anf **ZUB**, Leistung **BKK98005 FZ**, Unterbr **T10B I** ab Hotel bis Flughafen Bangkok **T11B**

Centara Grand Beach Resort & Villas Hua Hin

HUA HIN

MEIER'S **PREMIUM**

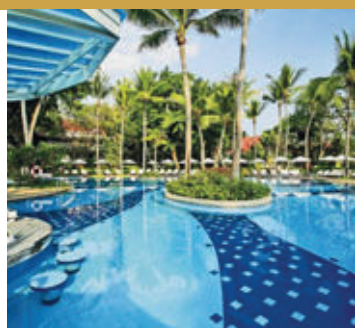

Deluxe

LAGE: Direkt am langen Sandstrand von Hua Hin gelegen und nur wenige Minuten zu Fuß zum Ortszentrum. Der Villenbereich des Resorts befindet sich direkt neben dem Hotel. Fahrtzeit zum Flughafen Bangkok: ca. 3 Stunden.

AUSSTATTUNG: Das ehemalige „Royal Thai Railway Hotel" von 1923 strahlt durch seine geschichtsträchtige Vergangenheit ein besonderes Ambiente aus. Nicht nur die großzügigen Räume mit Teakholz und die stilvollen Rattan-Möbel sind hervorzuheben, sondern auch der exzellente Service. Das Resort bietet seinen Gästen eine 16 ha große Gartenanlage mit 4 Swimmingpools (einer davon im Villenbereich), Kinderbecken und Jacuzzi sowie einen Mini-Club. Die Anlage verfügt über 4 Restaurants und 2 Bars. Frische Meeresfrüchte genießen Sie im „Coast Bar & Grill" in Strandnähe. WiFi-Internetzugang ist im Resort verfügbar (im Deluxe Zimmer und Premium Deluxe Zimmer gegen Gebühr). Ausstattung des Villenbereichs: 42 Villen verteilen sich am Rande der Anlage mit einem eigenen Swimmingpool.

ZIMMER: 249. Die **Deluxe Zimmer** (ca. 32 qm) sind stilvoll eingerichtet mit Bad/Dusche, Föhn, Schreibtisch, Telefon, Sat.-TV, Klimaanlage, Deckenventilator, Minibar, Safe und Balkon oder Terrasse.

Die **Premium Deluxe Zimmer** (ca. 40 qm) sind größer, sonst wie die Deluxe Zimmer ausgestattet.

Die nochmals größeren **Premium Deluxe Club Zimmer** (ca. 58 qm) verfügen zusätzlich über eine separate Dusche und beinhalten die Leistungen des Club-Pakets.

Die **Junior Suiten (The Club)** (ca 60 qm) sind größer und haben einen integrierten Wohnbereich und eine separate Dusche. Sie verfügen ausschließlich über ein Kingsize-Bett.

Die **Duplex Suiten (The Club)** (ca. 72 qm) haben 2 Etagen. Im Erdgeschoss befindet sich ein großer Wohnraum mit Balkon und in der 1. Etage das Schlafzimmer und Bad.

Zimmer des Villenbereiches:

Die luxuriösen **Deluxe Pool Villen (The Club)** (ca. 76 qm) sind stilvoll in weiß eingerichtet und verfügen über einen privaten Pool (3 x 5 m), ein Bad, WC, Stein-Badewanne und separate Dusche im Außenbereich, Minibar, Telefon, DVD-/CD-Player, Sat.-TV, Klimaanlage und Terrasse.

Die größeren **Premium Deluxe Pool Villen (The Club)** (ca. 120 qm) bieten einen separaten Wohnraum mit einem 2. TV und ein weiteres Badezimmer. Der Wohnraum kann abends in ein Schlafzimmer für max. 2 Kinder umgewandelt werden (Belegung mit 4 Erwachsenen nicht möglich).

VERPFLEGUNG: ÜF/HP. Amerikanisches Frühstücksbuffet. Halbpension beinhaltet zusätzlich Abendessen.

FIT & AKTIV: Tennis (tagsüber), Badminton, Tischtennis, Darts, Boccia, Gartenschach, Volleyball, Fitness-Center. Gegen Gebühr: Tennis (Flutlicht), Spa, Mountainbikeverleih. 18-Loch-Golfplatz in ca. 1 km Entfernung (Transfer gegen Gebühr). Im Garten befindet sich das „SPA Cenvaree" mit 9 Behandlungsräumen.

HONEYMOON: Bei Buchung bis 60 Tage vor Anreise im Zeitraum 18.04.-30.04. erhalten Sie nach Verfügbarkeit vor Ort ein Upgrade von Deluxe auf Premium Deluxe oder von Premium Deluxe Club auf Junior Suite (The Club).

EXTRA: Unsere Gäste erhalten 10% Ermäßigung auf Spa-Anwendungen.

Bei einem Mindestaufenthalt von 9 Nächten erhalten Sie einen Thai-Kochkurs für 2 Personen pro Aufenthalt.

HINWEISE: Alle Villen-Gäste können die Einrichtungen des Centara Grand Beach Resorts Hua Hin mitbenutzen.

Ein Zustellbett ist in den Deluxe Zimmern möglich, jedoch ist dann die Bewegungsfreiheit sehr eingeschränkt.

Je nach Witterung kann es zu Veränderungen des Strandes kommen.

CLUB-PAKET

Centara Grand Beach Resort & Villas Hua Hin Club-Paket

Leistungen im „The Club" (Öffnungszeiten: 06:30-22 Uhr):

- Exklusives Frühstück von 06:30-11 Uhr
- Kaffee, Tee, Mittagssnack von 11-14:30 Uhr
- Nachmittagstee von 14:30-16:30 Uhr
- Cocktails & Canapés von 17-19 Uhr
- Alkoholfreie Getränke während des Tages
- Wäschereiservice (2 Teile pro Tag/Zimmer)
- WiFi-Internetzugang ohne Aufpreis
- 10% Rabatt auf Spa-Anwendungen
- Late Check-out bis 16 Uhr (nach Verfügbarkeit)
- gesonderter Check-in und Check-out

Für Gäste der Premium Deluxe Club Zimmer, Suiten und Villen ist das Club-Paket inklusive. Für Gäste der Deluxe und Premium Deluxe Zimmer kann das Club-Paket gegen Aufpreis hinzugebucht werden:

Preis pro Person/Nacht **EUR 37**
Reiseart: **WELT** Anf: **ZUB**
Leistung: **BKK30217 FZ** Unterbr: **PX**

Basispreis pro Person inkl. Flug, Transfer + 1 Hotelübernachtung
Reiseart: **WELT** Anf: **H BKK30217 FO**

Unterbr/Saison						01.11.-24.12.		25.12.-06.01.		07.01.-28.02.		01.03.-15.04.		16.04.-30.04.	
		Pers.	Kind	Verpfl	1 Nacht	Verl.Nacht	1 Nacht	Verl.Nacht	1 Nacht	Verl.Nacht	1 Nacht	Verl.Nacht	1 Nacht	Verl.Nacht
RB A	Deluxe	3	-	ÜF	943	75	1023	159	979	113	948	80	936	68
RB A	Deluxe	2	1	ÜF	952	84	1071	210	1006	141	959	92	941	73
RJ A	Premium Deluxe	2	2	ÜF	967	100	1087	225	1018	154	971	105	950	83
RJCA	Premium Deluxe Club Room	2	2	ÜF	990	124	1115	256	1050	187	996	130	977	111
SA A	Junior Suite (The Club)	2	1	ÜF	997	132	1127	268	1062	200	997	132	979	113
MJXA	Deluxe Pool Villa (The Club)	2	1	ÜF	1009	144	1132	273	1068	206	1009	144	990	124
ST A	Duplex Suite (The Club)	2	1	ÜF	1014	149	1167	310	1105	244	1014	149	994	129
MJZA	Premium Deluxe Pool Villa (The Club)	2	2	ÜF	1014	149	1134	275	1082	221	1014	149	997	132

FRÜHBUCHER: Bei Buchung bis **120 Tage** vor Anreise im Zeitraum **01.11.-06.01.** und **01.03.-30.04.** sparen Sie **25%** und bis **60 Tage** vor Anreise **20%** auf den anteiligen Hotelpreis (nur Basisverpflegung, gültig für SU, MJX, ST. MJZ, SV). Bei Buchung bis **120 Tage** vor Anreise im Zeitraum **01.11.-06.01.** und **01.03.-30.04.** sparen Sie **15%** und bis **60 Tage** vor Anreise **10%** auf den anteiligen Hotelpreis (nur Basisverpflegung, gültig für RB, RJ, RJC, SA). **ZUSCHLAG:** Für **Halbpension** (H) EUR 43,- pro Person und Nacht, Kind (2-11 J.) ohne Aufpreis,- **I** Festtagszuschlag: p.P. am 31.12. EUR 245,- (Kind 2-11 J. EUR 61,-) HINWEIS: 2 Kinder als 3. und 4. Person im Premium Deluxe Zimmer, Premium Deluxe Club Zimmer, Premium Deluxe Pool Villa (The Club) und in der Junior Suite (The Club) mit max. 1 Zusatzbett **I** Kinderfestpreis lt. EDV **I** Preise für Deluxe Suite (The Club) (SU) und 2-Bedroom Duplex Suite (SV) über EDV im Reisebüro abrufbar **I** Mindestaufenthalt: 5 Nächte vom 28.12.-05.01. **I** Keine Abreise am 31.12. möglich KOMBINATIONSTRANSFER: ab/bis Bangkok EUR 90,-

Nur Hotel pro Person/Nacht (ohne Flug und Transfer)
Reiseart: **WELT** Anf: **H BKK30217 FZ**

01.11.-24.12.	25.12.-06.01.	07.01.-28.02.	01.03.-15.04.	16.04.-30.04.
76	161	115	82	69
86	212	143	94	74
102	228	156	106	84
125	258	189	132	113
133	271	202	133	114
146	276	208	146	125
151	312	247	151	130
151	277	223	151	133

TRANSFER: ab Flughafen Bangkok bis Hotel EUR 47,- p.P., Anf **ZUB**, Leistung **BKK98005 FZ**, Unterbr **T10B I** ab Hotel bis Flughafen Bangkok **T11B**

Hua Hin Marriott Resort & Spa

HUA HIN

Restaurant „Big Fish"

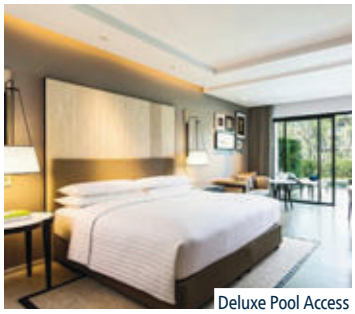

Deluxe Pool Access

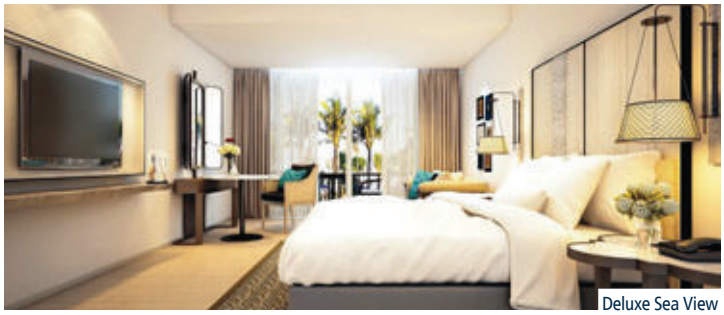

Deluxe Sea View

Restaurant „Amber Kitchen"

LAGE: Ruhig und direkt am langen Strand südlich des Ortszentrums von Hua Hin gelegen. In ca. 10-15 Gehminuten gelangen Sie zum Zentrum der Stadt und den zahlreichen Restaurants, Bars und dem berühmten Nachtmarkt. Das Einkaufszentrum Hua Hin Market Village ist nur ca. 350 m von der Hotelanlage entfernt. Bis zum Golfplatz Royal Hua Hin Golf Course sind es ca. 10 Fahrminuten.
Fahrtzeit zum Flughafen: ca. 3 Stunden.

AUSSTATTUNG: Das Resort im modernen, landestypischen Dekor befindet sich in einem weitläufigen Garten. 8 Hotelgebäude sind um die Lobby-Lounge und den großen lagunenförmigen Pool mit Pool-Bar gruppiert. Grasflächen und der schön angelegte Garten laden zum Verweilen ein. Das Hotel verfügt außerdem über einen separaten Pool für Erwachsene in ruhiger Lage. Zur weiteren Ausstattung zählen ein Fitness-Center und das „Quan Spa" mit kleinen Wasserläufen. Für die kleinen Gäste steht ein Kinder-Club zur Verfügung, außerdem lädt eine Wasserlandschaft zum Spielen ein. Ein großes kulinarisches Angebot finden Sie in den Restaurants des Resorts. Im „Amber Kitchen" werden neben dem Frühstück thailändische und internationale Gerichte serviert. Es gibt hier auch einen großzügigen, überdachten Außenbereich. Im „Big Fish" genießen Sie Grill- und Fischspezialitäten direkt am Strand. In der gemütlichen Lobby Lounge und der Pool Bar werden neben einer großen Getränkeauswahl auch Snacks angeboten. Ein Fitness-Center und der schön gestaltete Spa-Bereich runden das vielfältige Angebot des Resorts ab. WiFi-Internetzugang steht ohne Aufpreis in der gesamten Anlage zur Verfügung.

ZIMMER: 322. Die im modernen thailändischen Design gestalteten **Superior Zimmer** (ca. 39 qm) verfügen über Dusche, WC, Föhn, Klimaanlage, Minibar, Safe, Kaffee-/Teezubereiter, Telefon, Flachbild-TV und Balkon mit Poolblick. Die **Deluxe Sea View Zimmer** haben bei gleicher Ausstattung und Größe einen Balkon mit Meerblick. Die **Deluxe Pool Terrace Zimmer** befinden sich im Erdgeschoss der Gebäude mit privater Terrasse und haben über den Garten Zugang zum Pool. Auch mit direktem Zugang zum Pool als **Deluxe Pool Access Zimmer** buchbar.

VERPFLEGUNG: ÜF/HP/VP. Amerikanisches Frühstück. Halbpension beinhaltet zusätzlich Abendessen. Vollpension beinhaltet Mittag-und Abendessen.

FIT & AKTIV: Fitness-Center.
Gegen Gebühr: Spa-Anwendungen, Fahradverleih, diverse 18- bis 36-Loch-Golfplätze in der Umgebung.

EXTRA: Sie erhalten bei einem Mindestaufenthalt von 10 Nächten 10% Ermäßigung auf Speisen und Getränke, 20% Ermäßigung auf Spa-Anwendungen sowie eine 60- minütige Thai oder Aroma Massage pro Aufenthalt.

Basispreis pro Person inkl. Flug, Transfer + 1 Hotelübernachtung
Reiseart: **WELT** Anf: **H BKK30251 FO**

Unterbr/Saison					01.11.-21.12.		22.12.-06.01.		07.01.-28.02.		01.03.-17.04.		18.04.-30.04.	
		Pers.	Kind	Verpfl	1 Nacht	Verl.Nacht	1 Nacht	Verl.Nacht	1 Nacht	Verl.Nacht	1 Nacht	Verl.Nacht	1 Nacht	Verl.Nacht
RI A	Superior	3	-	ÜF	939	71	1013	148	955	88	942	74	925	56
RI A	Superior	2	2	ÜF	950	83	1061	198	974	108	955	87	929	60
RJMA	Deluxe Sea View	3	-	ÜF	957	90	1048	185	973	107	960	93	943	75
RJMA	Deluxe Sea View	2	2	ÜF	977	111	1114	254	1002	137	982	116	956	89
RJRA	Deluxe Pool Terrace	2	2	ÜF	985	119	1129	270	1011	146	990	124	964	97
RX A	Deluxe Pool Access	2	2	ÜF	1008	143	1159	302	1034	170	1012	148	987	121

FRÜHBUCHER: Bei Buchung bis **60 Tage** vor Anreise im Zeitraum **01.11.-30.04.** sparen Sie **15%** und bis **45 Tage** vor Anreise **10%** auf den anteiligen Hotelpreis. **ZUSCHLAG:** Für **Halbpension** (H) EUR 37,- pro Person, Kind (6-11 Jahre) EUR 18,- und Nacht **I** Für **Vollpension** (V) EUR 61,- pro Person, Kind (6-11 Jahre) EUR 31,- und Nacht
HINWEIS: 2 Kinder als 3. und 4. Person im Zimmer mit max. 1 Zusatzbett **I** Kinderfestpreis lt. EDV **I** Mindestaufenthalt: 5 Nächte vom 27.12.-01.01. **KOMBINATIONSTRANSFER:** ab/bis Bangkok EUR 90,-

Nur Hotel pro Person/Nacht (ohne Flug und Transfer)
Reiseart: **WELT** Anf: **H BKK30251 FZ**

01.11.-21.12.	22.12.-06.01.	07.01.-28.02.	01.03.-17.04.	18.04.-30.04.
72	150	89	75	57
84	201	109	89	62
91	187	108	95	76
113	256	138	117	90
121	272	148	125	98
145	304	172	149	122

TRANSFER: ab Flughafen Bangkok bis Hotel EUR 47,- p.P., Anf **ZUB**, Leistung **BKK98005 FZ**, Unterbr **T10B I** ab Hotel bis Flughafen Bangkok **T11B**

Cape Nidhra Hotel ⊛⊛⊛⊛⊛ HUA HIN

MEIER'S **AUSLESE**

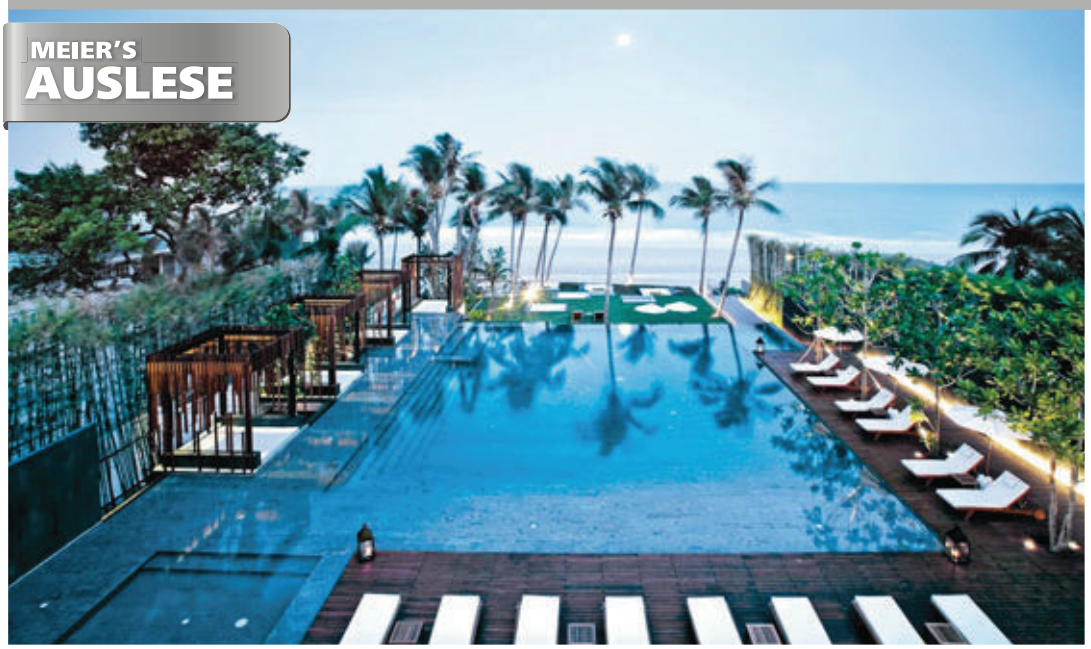

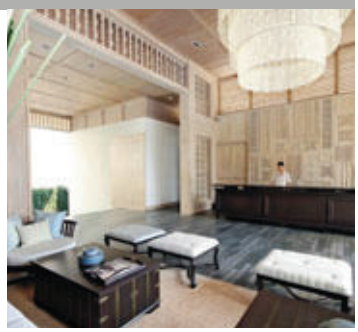

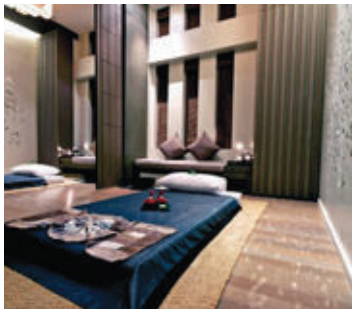

Garden Pool Suite

Sky Pool Suite

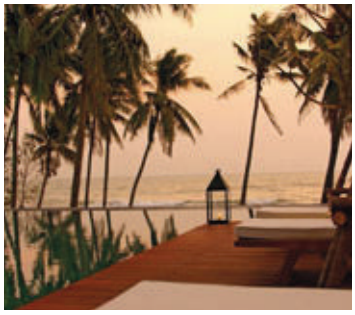

LAGE: Direkt am langen Sandstrand von Hua Hin gelegen. Zum Ortszentrum mit diversen Einkaufsmöglichkeiten sowie Restaurants und Bars sind es nur wenige Gehminuten.
Fahrtzeit zum Flughafen Bangkok: ca. 3 Stunden.

AUSSTATTUNG: Dieses exklusive, unter deutschsprachigem Management stehende Suiten-Resort der „Cape Hotel Collection" Gruppe besticht vor allem durch sein stylisches Design. Das Hotel verfügt über einen Swimmingpool, ein Fitness-Center, eine kleine Boutique und eine Bücherei. Weiterhin zählen zur Ausstattung eine Bar und ein Restaurant, in welchem sowohl thailändische als auch internationale Spezialitäten serviert werden. Alle Suiten verfügen über einen privaten Pool, der zum Entspannen einlädt. WiFi-Internetzugang steht in der gesamten Anlage ohne Aufpreis zur Verfügung.

ZIMMER: 59. Die großzügigen und hochwertigen **Sky Pool Suiten** (ca. 80 qm) verfügen über Bad, separate Dusche, WC, Föhn, Klimaanlage, Minibar, Telefon, Kaffee-/Teezubereiter, Flachbild-TV, DVD-Player, iPod Docking-Station und einen privaten Pool (2,4 x 4,2 m) sowie eine große Sonnenliege auf dem Balkon mit Blick in den Garten.
Die **Deluxe Sky Pool Suiten** (ca. 101 qm) haben die gleiche Ausstattung, sind aber wesentlich größer. Der Pool (2,4 x 4,8 m) dieser Kategorie ist in „L-Form" mit dem Badezimmer verbunden, so dass man auch direkt vom Bad in den Pool gelangt.
Abermals größer bemessen hinsichtlich Zimmer- und auch Poolgröße (4 x 6 m) sind die **Garden Pool Suiten** (ca. 126 qm), die ebenerdig liegen und zudem über eine Terrasse sowie einen kleinen, privaten Garten verfügen.
Die 2-stöckigen **Moonlight Pool Suiten** (ca. 110 qm) liegen in den oberen Stockwerken des Hotels und sind vergleichbar mit den Sky Pool Suiten eingerichtet. Im Außenbereich bieten sie jedoch einen Treppenaufstieg zur privaten Dachterrasse, von der Sie einen wunderschönen Ausblick in die Umgebung oder die Vorteile privater Sonnenliegen genießen können.

VERPFLEGUNG: ÜF/HP. Amerikanisches Frühstücksbuffet. Halbpension beinhaltet zusätzlich Abendessen.

FIT & AKTIV: Fitness-Center, Dampfbad und Sauna. Gegen Gebühr: Spa-Anwendungen.

HONEYMOON: Sie erhalten bei Ankunft Früchte, eine Blumendekoration im Zimmer und einen Hochzeitskuchen.

EXTRA: Bei einem Mindestaufenthalt von 30 Nächten erhalten unsere Gäste eine 60-minütige Thai-Massage und ein Abendessen (exklusive Getränke) pro Person und Aufenthalt sowie eine Cocktaileinladung des Managements.
Unsere Gäste ab 60 Jahre erhalten eine 60-minütige Thai-Massage pro Person und Aufenthalt und ebenfalls eine Cocktaileinladung des Managements.
Bitte beachten Sie, dass die Extras nicht miteinander kombinierbar sind.

Basispreis pro Person inkl. Flug, Transfer + 1 Hotelübernachtung
Reiseart: **WELT** Anf: **H BKK30508 FO**

Unterbr/Saison					**01.11.-23.12.**		**24.12.-05.01.**		**06.01.-31.03.**		**01.04.-30.04.**	
		Pers.	Kind	Verpfl	1 Nacht	Verl.Nacht	1 Nacht	Verl.Nacht	1 Nacht	Verl.Nacht	1 Nacht	Verl.Nacht
SU A	Sky Pool Suite	3	-	ÜF	956	89	989	123	960	93	942	74
SU A	Sky Pool Suite	2	2	ÜF	971	105	1020	156	977	111	950	83
SU A	Sky Pool Suite	1	2	ÜF	1071	210	1168	311	1084	222	1029	165
SUCA	Moonlight Pool Suite	2	2	ÜF	985	119	1035	171	991	125	961	94
SUBA	Garden Pool Suite	2	2	ÜF	985	119	1035	171	991	125	961	94
SUAA	Deluxe Sky Pool Suite	3	-	ÜF	965	98	999	133	969	103	949	81
SUAA	Deluxe Sky Pool Suite	2	2	ÜF	985	119	1035	171	991	125	961	94
SUAA	Deluxe Sky Pool Suite	1	2	ÜF	1099	238	1199	342	1111	250	1050	187

FRÜHBUCHER: Bei Buchung bis **60 Tage** vor Anreise im Zeitraum **01.11.-23.12.** und **06.01.-31.03** sparen Sie **10%** auf den anteiligen Hotelpreis. **ZUSCHLAG:** Für **Halbpension** (H) EUR 28,- pro Person, Kind (4-11 J.) EUR 14,- und Nacht **HINWEIS:** 2 Kinder als 3. und 4. Person im Zimmer mit max. 1 Zusatzbett **I** Kinderfestpreis lt. EDV **I** Mindestaufenthalt: 3 Nächte vom 29.12.-01.01. **I** Keine Abreise am 31.12. möglich **KOMBINATIONSTRANSFER:** ab/bis Bangkok EUR 90,-

Nur Hotel pro Person/Nacht (ohne Flug und Transfer)
Reiseart: **WELT** Anf: **H BKK30508 FZ**

01.11.-23.12.	24.12.-05.01.	06.01.-31.03.	01.04.-30.04.
90	124	95	75
106	157	113	84
212	314	224	167
121	173	127	95
121	173	127	95
100	135	104	83
121	173	127	95
240	346	253	189

TRANSFER: ab Flughafen Bangkok bis Hotel EUR 47,- p.P., Anf **ZUB**, Leistung **BKK98005 FZ**, Unterbr **T10B I** ab Hotel bis Flughafen Bangkok **T11B**

Hilton Hua Hin Resort & Spa

HUA HIN

Deluxe Ocean View

LAGE: Am kilometerlangen Strandes von Hua Hin gelegen, nur wenige Gehminuten zum Ortszentrum. Nachtmärkte, Geschäfte, Boutiquen, Restaurants und Bars befinden sich in unmittelbarer Umgebung. Fahrtzeit zum Flughafen Bangkok: ca. 3 Stunden.

AUSSTATTUNG: Im Hotel verteilen sich die Zimmer auf 16 Stockwerke. Das Resort bietet einen Pool mit Wasserrutsche, Jacuzzi, ein Kinderbecken, eine Pool-Bar und Sonnenterrasse. In 5 Restaurants genießen Sie Grillspezialitäten und eine internationale Küche. Weiterhin zählen zur Ausstattung ein Pub, die „Sky Bar" (mit Panoramaaussicht) sowie ein Kinder Club. WiFi-Internetzugang ist in den öffentlichen Bereichen verfügbar.

ZIMMER: 296. Die **Classic Ocean View Zimmer** (ca. 42 qm) sind mit Bad, WC, separater Dusche, Föhn, Telefon, Flachbild-TV, Klimaanlage, Minibar und Safe ausgestattet. Alle Zimmer verfügen über einen Balkon mit Meerblick. Die **Deluxe Ocean View Zimmer** (ca. 42 qm) haben die gleiche Ausstattung und liegen in den höheren Etagen (8.-11. Stock). Die **Ocean Junior Suite Zimmer** sind größer (ca. 60 qm) und haben einen zweiten Balkon. Gäste dieser Kat. stehen folgende Extras in der Lounge ohne Aufpreis zur Verfügung: Kontinentales Frühstück, alkoholfreie Getränke, Nachmittagstee, Cocktails und Canapés von 17-19 Uhr sowie WiFi-Internetzugang. Die **Executive Ocean View Zimmer** (ca. 42 qm) liegen in der 12.-16 Etage, Ausstattung wie Deluxe Ocean View, zusätzlich mit einem offenem Bad mit Regendusche. Gäste dieser Zimmer stehen die Extras in der Lounge ebenfalls zur Verfügung.

VERPFLEGUNG: ÜF. Amerikanisches Frühstücksbuffet.

HONEYMOON: Sie erhalten Früchte, eine Blumendekoration im Zimmer sowie einen Kuchen.

Basispreis pro Person inkl. Flug, Transfer + 1 Hotelübernachtung
Reiseart: **WELT** Anf: **H BKK30227 FO**

Unterbr/Saison					01.11.-22.12.		23.12.-05.01.		06.01.-31.01.		01.02.-28.02.		01.03.-15.04.		16.04.-30.04.	
		Pers.	Kind	Verpfl	1 Nacht	Verl.Nacht	1 Nacht	Verl.Nacht	1 Nacht	Verl.Nacht	1 Nacht	Verl.Nacht	1 Nacht	Verl.Nacht	1 Nacht	Verl.Nacht
RI A	Classic Ocean View	2	2	ÜF	955	87	1011	146	951	83	970	103	953	86	929	60
RJ A	Deluxe Ocean View	2	2	ÜF	964	97	1020	156	960	93	979	113	962	95	938	70
RB A	Executive Ocean View	2	2	ÜF	979	113	1035	171	975	109	994	129	977	111	953	86
RA A	Ocean Junior Suite	2	2	ÜF	988	122	1044	181	984	118	1003	138	987	121	962	95

FRÜHBUCHER: Bei Buchung bis **45 Tage** vor Anreise im Zeitraum **01.11.-24.12.** sparen Sie **20%**, bis **30 Tage** vor Anreise im Zeitraum **16.04.-30.04. 20%** und bis **60 Tage** vor Anreise **15%** im Zeitraum **06.01.-15.04.** auf den anteiligen Hotelpreis. **ZUSCHLAG:** Festtagszuschlag: p.P. am 31.12. EUR 202,- (Kind 2-12 J. EUR 101,-)
HINWEIS: 2 Kinder als 3. und 4. Person im Zimmer mit max. 1 Zusatzbett **I** Kinderfestpreis lt. EDV **I** Preise für Ocean Executive Suite (SU) über EDV im Reisebüro abrufbar
KOMBINATIONSTRANSFER: ab/bis Bangkok EUR 90,-

Nur Hotel pro Person/Nacht (ohne Flug und Transfer)
Reiseart: **WELT** Anf: **H BKK30227 FZ**

01.11.-22.12.	23.12.-05.01.	06.01.-31.01.	01.02.-28.02.	01.03.-15.04.	16.04.-30.04.
89	148	85	105	87	62
98	157	94	114	97	71
114	173	110	130	113	87
124	183	120	140	122	97

TRANSFER: ab Flughafen Bangkok bis Hotel EUR 47,- p.P., Anf **ZUB**, Leistung **BKK98005 FZ**, Unterbr **T10B I** ab Hotel bis Flughafen Bangkok **T11B**

Laksasubha Hua Hin

HUA HIN

Garden View

LAGE: Direkt am langen Sandstrand von Hua Hin liegt das kleine Resort und ist nur wenige Gehminuten vom Zentrum entfernt, wo sich Restaurants, Bars, Einkaufsmöglichkeiten und der Nachtmarkt befinden.
Fahrtzeit zum Flughafen Bangkok: ca. 3 Stunden.

AUSSTATTUNG: Die persönlich geführte Boutique-Anlage ist von einem sehr gepflegten, tropischen Garten umgeben und bietet den Komfort einer privaten Residenz. Dies verspricht einen erholsamen Urlaub am Meer in gemütlicher Atmosphäre. Die Einrichtung spiegelt den traditionellen thailändischen Lebensstil kombiniert mit modernen Elementen wider. Es gibt ein Restaurant mit thailändischer und internationaler Küche, einen Süßwasser-Pool mit Pool-Bar und einen weiteren Swimmingpool in Strandnähe. WiFi-Internetzugang steht in der gesamten Anlage ohne Aufpreis zur Verfügung.

ZIMMER: 64. Die **Garden View Zimmer** (ca. 35 qm) verfügen über Bad/Dusche, WC, Föhn, Klimaanlage, Minibar, Safe, Telefon, CD/DVD-Player, Sat.-TV, Kaffee-/Teezubereiter und eine kleine Terrasse mit 2 Stühlen. Sie befinden sich im Erdgeschoss in Gebäuden mit jeweils 2 bzw. 3 Wohneinheiten.
Die liebevoll gestalteten und ganz in weiß gehaltenen **Garden Veranda Zimmer** (ca. 35 qm) befinden sich jeweils in den oberen Stockwerken, haben ansonsten die gleiche Ausstattung sowie eine große Veranda.

VERPFLEGUNG: ÜF. Amerikanisches Frühstücksbuffet.

FIT & AKTIV: Gegen Gebühr: Spa-Anwendungen, diverse Wassersportmöglichkeiten am Strand (Fremdanbieter).

Basispreis pro Person inkl. Flug, Transfer + 1 Hotelübernachtung
Reiseart: **WELT** Anf: **H BKK30507 FO**

Unterbr/Saison					01.11.-25.12.		26.12.-05.01.		06.01.-20.04.		21.04.-30.04.	
		Pers.	Kind	Verpfl	1 Nacht	Verl.Nacht	1 Nacht	Verl.Nacht	1 Nacht	Verl.Nacht	1 Nacht	Verl.Nacht
RX A	Garden View	2	1	ÜF	927	59	944	76	931	62	920	51
RX A	Garden View	1	1	ÜF	984	117	1017	152	990	124	968	102
RI A	Garden Veranda	3	-	ÜF	933	65	944	76	935	67	927	58
RI A	Garden Veranda	2	2	ÜF	943	75	959	92	946	78	934	65

FRÜHBUCHER: Bei Buchung bis **30 Tage** vor Anreise im Zeitraum **01.11.-25.12.** und **21.04.-30.04.** sparen Sie **10%** auf den anteiligen Hotelpreis (nur gültig für Garden View Zimmer und Garden Veranda Zimmer). Festtagszuschlag: p.P. am 30.12., 31.12. und 01.01. EUR 31,- (Kind 4-11 J. EUR 15,-) **HINWEIS:** Keine 3er Belegung im Tamarind Studio buchbar **I** 2 Kinder als 3. und 4. Person im Garden View Zimmer und Garden Veranda Zimmer bzw. als 5. und 6. Person in der 2-BR Garden Suite mit max. 1 Zusatzbett **I** Kinderfestpreis lt. EDV **I** Preise für Tamarind Studio (RA) und 2-BR Garden Suite (SUA) über EDV im Reisebüro **I** Mindestaufenthalt: 3 Nächte vom 29.12.-03.01.
KOMBINATIONSTRANSFER: ab/bis Bangkok EUR 90,-

Nur Hotel pro Person/Nacht (ohne Flug und Transfer)
Reiseart: **WELT** Anf: **H BKK30507 FZ**

01.11.-25.12.	26.12.-05.01.	06.01.-20.04.	21.04.-30.04.
60	78	64	52
120	155	126	104
66	78	68	60
76	94	80	67

TRANSFER: ab Flughafen Bangkok bis Hotel EUR 47,- p.P., Anf **ZUB**, Leistung **BKK98005 FZ**, Unterbr **T10B I** ab Hotel bis Flughafen Bangkok **T11B**

Lets Sea Hua Hin Al Fresco Resort

HUA HIN

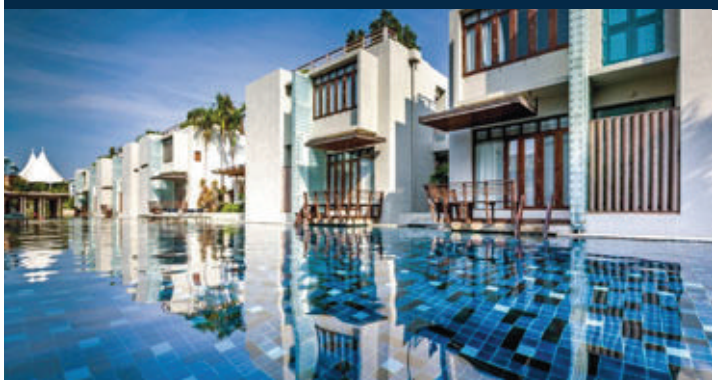

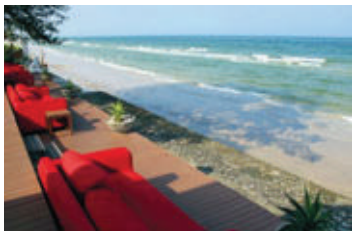

Studio Pier Pool Access

LAGE: Direkt am langen Sandstrand, ca. 10 Minuten Fahrtzeit vom Zentrum von Hua Hin entfernt. Fahrtzeit zum Flughafen: ca. 3 Std.
AUSSTATTUNG: Die Studios haben Zugang zum Pool (120 m lang), der sich wie ein Fluss durch die Anlage erstreckt. Zur Ausstattung gehören das bekannte „Let´s Sea Hua Hin's Beach Restaurant" und die „Breeze Bar". Barfuß können Sie in der „Sand Lounge" am Ende des Pools entspannen. WiFi-Internetzugang in der gesamten Anlage ohne Aufpreis.
ZIMMER: 40. Die **Studio Pier Pool Access Zimmer** (ca. 48 qm) mit direktem Poolzugang sind ausgestattet mit Flachbild-TV, DVD-Player, Kaffee-/Teezubereiter, Föhn, Klimaanlage, Minibar, Safe, Bad mit großer Badewanne und Regendusche. Die **Moon Deck Duplex Suiten** (ca. 68 qm) liegen in der ersten Etage ohne Poolzugang und verfügen zusätzlich über ein Sofa sowie eine Dachterrasse mit Sitzgelegenheit und Meerblick.
VERPFLEGUNG: ÜF. Amerikan. Frühstück.
FIT & AKTIV: Gegen Gebühr: Spa-Anwendungen, Thai-Kochkurse, Massage-, Cocktail- und Yogakurs, Tai Chi.
HONEYMOON: Sie erhalten täglich frisches Obst und bei Ankunft Blumen.
EXTRA: Unsere Gäste erhalten 10% Rabatt auf alle Spa-Anwendungen im „Gaia Spa".
HINWEISE: Kinder erst ab 12 Jahre buchbar.

CLUB-PAKET

Lets Sea Hua Hin Al Fresco Resort
Z-Luxe Club-Extras zubuchbar:
Preis pro Person/Nacht **EUR 28**
Reiseart: **WELT** Anf: **ZUB**
Leistung: **BKK30502** Unterbr: **PX**
HINWEIS: Leistungen lt. Mailabruf: mwr.thailand@dertouristik.com; Betreff: Z-Luxe

Basispreis pro Person inkl. Flug, Transfer + 1 Hotelübernachtung
Reiseart: **WELT** Anf: **H BKK30502 FO**

Unterbr/Saison					01.11.-20.12.		21.12.-07.01.		08.01.-31.03.		01.04.-30.04.	
		Pers.	Kind	Verpfl	1 Nacht	Verl.Nacht	1 Nacht	Verl.Nacht	1 Nacht	Verl.Nacht	1 Nacht	Verl.Nacht
RI A	Studio Pier Pool Access	3	-	ÜF	948	80	975	109	948	80	933	65
RI A	Studio Pier Pool Access	2	-	ÜF	959	91	1000	135	959	91	937	68
RI A	Studio Pier Pool Access	1	-	ÜF	1046	182	1129	270	1046	182	1002	136
RIAA	Moon Duplex Suite	2	-	ÜF	966	99	1015	151	966	99	946	78
RIAA	Moon Duplex Suite	1	-	ÜF	1061	198	1159	302	1061	198	1020	156

FRÜHBUCHER: Bei Buchung bis **90 Tage** vor Anreise im Zeitraum **01.11.-30.04.** sparen Sie **15%** und bis **45 Tage** vor Anreise **10%** auf den anteiligen Hotelpreis. **SPARTIPP: 7=6, 14=12, 21=18** bei Aufenthalt im Hotel vom **01.11.-30.11.** **HINWEIS:** In der Moon Deck Duplex Suite ist keine 3er Belegung möglich **KOMBINATIONSTRANSFER:** ab/bis Bangkok EUR 90,-

Nur Hotel pro Person/Nacht (ohne Flug und Transfer)
Reiseart: **WELT** Anf: **H BKK30502 FZ**

01.11.-20.12.	21.12.-07.01.	08.01.-31.03.	01.04.-31.10.
82	111	82	66
93	137	93	70
186	274	186	139
101	154	101	80
202	306	202	158

TRANSFER: ab Flughafen Bangkok bis Hotel EUR 47,- p.P., Anf **ZUB**, Leistung **BKK98005 FZ**, Unterbr **T10B I** ab Hotel bis Flughafen Bangkok **T11B**

Loligo Resort Hua Hin

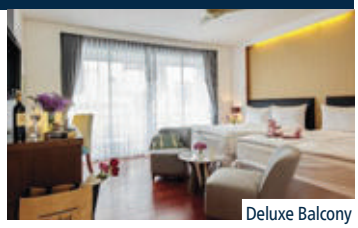

Deluxe Balcony

HUA HIN

LAGE: Das Resort liegt im Süden von Hua Hin in einer ruhigen Nebenstraße etwa 100 m vom schönen Sandstrand und 10 Fahrminuten vom Ortszentrum von Hua Hin entfernt. Fahrtzeit zum Flughafen Bangkok: ca. 3 Stunden
AUSSTATTUNG: Die moderne Hotelanlage besteht aus einem 6-stöckigen Haupthaus und zwei dreistöckigen Nebengebäuden und bietet Garten mit Swimmingpool und Sonnenterrasse, einen separaten Kinder-Pool sowie eine Pool-Bar. Weiterhin gibt es das Restaurant „The Captain" und den „Blue Coral Spa". WiFi-Internetzugang ohne Aufpreis.
ZIMMER: 47. Die **Deluxe Balcony Zimmer** (ca. 40 qm) befinden sich in den oberen Etagen der Nebengebäude und verfügen über Dusche, WC, Föhn, Klimaanlage, Kühlschrank, Safe, Kaffee-/Teezubereiter, Telefon, TV und Balkon. Meerblick. Die **Mini Suiten Garden View Balcony** (ca. 52 qm) befinden sich im Erdgeschoss und bieten zusätzlich ein Bad mit separater Dusche und Gartenblick.
VERPFLEGUNG: ÜF. Amerikanisches Frühstücksbuffet.

Hotelpreis (ohne Flug und Transfer) pro Person/Nacht
Reiseart: **Welt** Anf: **H**

BKK30513 FZ ÜF	3 Pers.	2 Pers.	1 Pers.
Deluxe Balcony	**RI A**	**RI A**	**RI A**
01.11.-20.12.	37	41	81
21.12.-07.01.	53	65	129
08.01.-15.04.	39	44	88
16.04.-30.04.	34	36	72
Mini Suite Garden	**RJAA**	**RJAA**	**RJAA**
01.11.-20.12.	41	46	91
21.12.-07.01.	59	73	145
08.01.-15.04.	43	49	97
16.04.-30.04.	37	41	81

FRÜHBUCHER: Bei Buchung bis **45 Tage** vor Anreise im Zeitraum **01.11.-30.04.** sparen Sie **10%** auf den anteiligen Hotelpreis. **SPARTIPP: 5=4** bei Aufenthalt im Hotel vom **01.11.-30.11.** und Ankunft vom **16.04.-30.04.**, **7=6** bei Ankunft im Hotel vom **01.12.-15.04.** **ZUSCHLAG:** Festtagszuschlag: p.P. am 31.12. EUR 92,- (Kind 4-11 J. EUR 46,-) **HINWEIS:** 2 Kinder als 3. und 4. Person im Deluxe Balcony Zimmer mit max. 1 Zusatzbett **I** 3 Kinder in der Mini Suite Garden View Balcony mit max. 1 Zusatzbett **I** Kinderfestpreis lt. EDV **I** Preis für Mini Suite Sea/Horizon Balcony lt. EDV **TRANSFER:** ab Flughafen Bangkok bis Hotel EUR 47,- p.P., Anf **ZUB**, Leistung **BKK98005 FZ**, Unterbr **T10B I** ab Hotel bis Flughafen Bangkok **T11B**

Marrakesh Residence

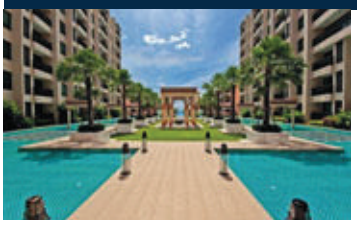

Wohnbeispiel

HUA HIN

LAGE: Die Apartment-Anlage befindet sich direkt am ruhigen, südlichen Abschnitt des Hauptstrandes von Hua Hin. In direkter Umgebung befinden sich einige lokale Restaurants, Wäschereien und Minimärkte. Fahrtzeit zum belebten Zentrum von Hua Hin: ca. 10 Fahrminuten.
Fahrtzeit zum Flughafen Bangkok: ca. 3 Stunden.
AUSSTATTUNG: Die modernen Apartments sind ansprechend im marokkanischen/arabischen Stil eingerichtet und liegen in den mehrstöckigen Gebäudetrakten verteilt. Es gibt sie mit einem, zwei oder drei Schlafzimmern. Den Mittelpunkt der Anlage bilden die beiden, jeweils ca. 80 m langen Swimmingpools, die sich bis zum Strand erstrecken. Wi-Fi-Internetzugang ist im Empfangsbereich verfügbar.
ZIMMER: Die **Apartments (A1C)** haben einen offenen Wohn-/Ess-/Küchenbereich, Dusche, WC, Klimaanlage, Kühlschrank, Mikrowelle, Sat.-TV, DVD-Player sowie Balkon oder Terrasse mit Stadtblick. Weiterhin buchbar ist auch ein **Apartment mit 2 Schlafzimmern (A2P)** mit Poolblick.
VERPFLEGUNG: Ü. Nur Übernachtung.

Hotelpreis (ohne Flug und Transfer) pro Apt./Nacht
Reiseart: **Welt** Anf: **H**

BKK30904 FZ Ü	1-2	1-4
Ab 7 Nächte Aufenthalt	**A1C**	**A1C**
01.11.-23.12./26.01.-09.04.	80	164
24.12.-25.01./10.04.-16.04.	108	205
17.04.-30.04.	80	164
Ab 30 Nächte Aufenthalt	**A2P**	**A2P**
01.11.-23.12./26.01.-09.04.	37	85
24.12.-25.01./10.04.-16.04.	45	98
17.04.-30.04.	37	85

HINWEIS: Preise für Apartments mit Garten- **(A1G)** oder Poolblick **(A1P)**, Poolaccess **(A1X)** sowie mit 3 Schlafzimmern **(A3G)** über EDV im Reisebüro abrufbar **TRANSFER:** ab Flughafen Bangkok bis Hotel EUR 47,- p.P., Anf **ZUB**, Leistung **BKK98005 FZ**, Unterbr **T10B I** ab Hotel bis Flughafen Bangkok **T11B**

Anantara Hua Hin Resort

HUA HIN

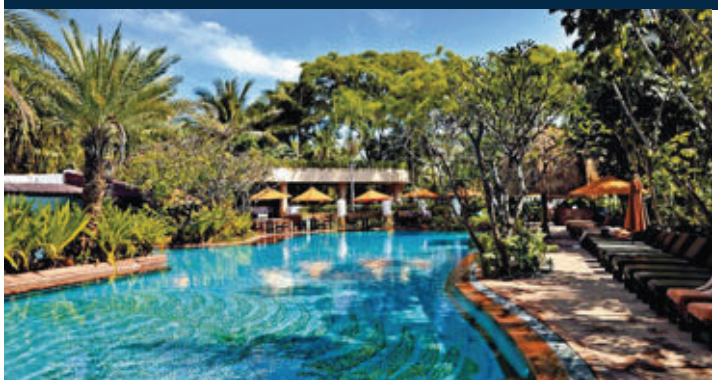

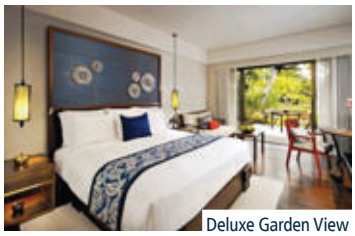

Deluxe Garden View

LAGE: Die traumhafte Anlage liegt im Norden von Hua Hin. In ca. 10 Fahrminuten (Shuttle gegen Gebühr) erreichen Sie die Restaurants, Bars und Einkaufsmöglichkeiten von Hua Hin. Fahrtzeit zum Flughafen Bangkok: ca. 2,5 Stunden.

AUSSTATTUNG: Dieses luxuriöse Resort liegt inmitten einer wunderschönen tropischen Gartenanlage. Es verfügt über eine große Poollandschaft, einen Pool im Lagoon-Bereich (nur für Gäste des Lagoon-Flügels) sowie 3 Restaurants, 3 Bars und einen Kinder-Club. Die Zimmer des Hotels befinden sich in 2-stöckigen Gebäuden. WiFi-Internetzugang ist in den öffentlichen Bereichen des Hotels ohne Aufpreis verfügbar.

ZIMMER: 187. Die **Deluxe Garden View Zimmer** verfügen über eine Dusche, WC, Klimaanlage, Minibar, Sat.-TV, Telefon, Kaffee-/Teezubereiter, Safe und haben einen Balkon oder eine Terrasse zur Gartenseite.

Die **Premium Garden View Zimmer** haben die gleiche Ausstattung mit zusätzlicher Badewanne und haben von der Terrasse direkten Zugang zum Garten.

Die **Premium Sea View Zimmer** liegen zur Meerseite und verfügen über einen Balkon oder eine Terrasse mit Blick auf das Meer.

Die größeren **Junior Lagoon View Suiten** haben eine private Terrasse und eine Badewanne sowie eine separte Dusche. Gäste dieser Kategorie erhalten vor Ort einige Extras.

VERPFLEGUNG: ÜF. Amerikanisches Frühstücksbuffet.

EXTRA: Bei einem Mindestaufenthalt von 10 Nächten erhalten Sie ein Abendessen für 2 Personen im Restaurant „Rim Naam Thai" (exklusive Getränke).

Basispreis pro Person inkl. Flug, Transfer + 1 Hotelübernachtung
Reiseart: **WELT** Anf: **H BKK30236 FO**

Unterbr/Saison					01.11.-23.12.		24.12.-03.01.		04.01.-28.02.		01.03.-08.04.		09.04.-30.04.	
		Pers.	Kind	Verpfl	1 Nacht	Verl.Nacht	1 Nacht	Verl.Nacht	1 Nacht	Verl.Nacht	1 Nacht	Verl.Nacht	1 Nacht	Verl.Nacht
PHAA	Premium Garden View	2	1	ÜF	944	76	1003	138	965	98	944	76	929	60
PH A	Deluxe Garden View	2	1	ÜF	949	81	1011	146	973	106	949	81	934	65
PIMA	Premier Sea View	2	1	ÜF	962	95	1034	170	996	130	962	95	947	79
RJ A	Junior Lagoon View Suiten	2	2	ÜF	967	100	1049	186	1011	146	967	100	952	84

FRÜHBUCHER: Bei Buchung bis **90 Tage** vor Anreise im Zeitraum **01.11.-30.04.** sparen Sie **20%** und bis **60 Tage** vor Anreise **15%** auf den anteiligen Hotelpreis (gültig für PH/PHA/PIM). Weitere Frühbucher lt. EDV. **ZUSCHLAG:** Für **Halbpension** (H) EUR 37,- pro Person, Kind (4-12 J.) EUR 18,- und Nacht **HINWEIS:** 2 Kinder als 3. und 4. Person in der Junior Lagoon View Suite, Anantara Garden View und Anantara Sea View Suite mit max. 1 Zusatzbett **I** Kinderfestpreis lt. EDV **I** Preise für Anantara Garden Suite (SU) und Anantara Sea View Suite (SUM) über EDV im Reisebüro abrufbar **I** Keine Abreise am 30.12-31.12. möglich **KOMBINATIONSTRANSFER:** ab/bis Bangkok EUR 90,-

Nur Hotel pro Person/Nacht (ohne Flug und Transfer)
Reiseart: **WELT** Anf: **H BKK30236 FZ**

01.11.-23.12.	24.12.-03.01.	04.01.-28.02.	01.03.-08.04.	09.04.-30.04.
78	140	100	78	62
82	148	108	82	66
97	172	132	97	81
102	188	148	102	86

TRANSFER: ab Flughafen Bangkok bis Hotel EUR 47,- p.P., Anf **ZUB**, Leistung **BKK98005 FZ**, Unterbr **T10B I** ab Hotel bis Flughafen Bangkok **T11B**

Radisson Blu Resort Hua Hin

HUA HIN

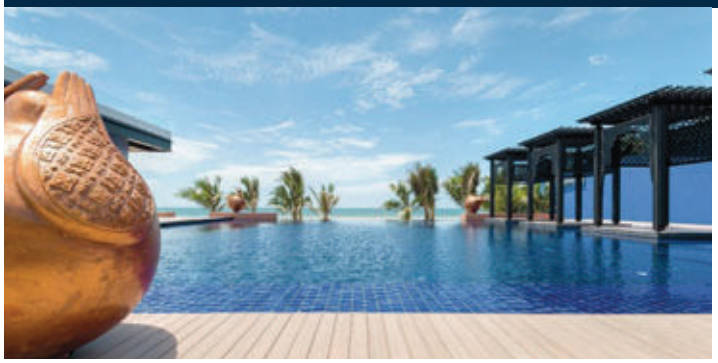

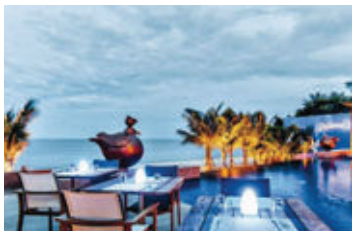

Junior Suite

LAGE: Direkt am weitläufigen Sandstrand. Das Ortszentrum von Hua Hin mit Restaurants und Geschäften ist in ca. 10 Fahrminuten zu erreichen. Täglicher Shuttle-Bus zum Nachtmarkt (gegen Gebühr). Fahrtzeit zum Flughafen Bangkok: ca. 3 Stunden.

AUSSTATTUNG: Die Hotelanlage bietet einen gepflegten Garten mit insgesamt 4 Swimmingpools und integriertem Kinder-Pool. Im Hauptrestaurant werden internationale Gerichte angeboten und im Strandrestaurant „Ivy" genießen Sie asiatische Spezialitäten. Im „ESC Spa" können Sie bei erholsamen Anwendungen die Seele baumeln lassen. WiFi-Internetzugang steht ohne Aufpreis zur Verfügung.

ZIMMER: 118. Die geschmackvoll eingerichteten **Superior Zimmer** (ca. 43 qm) verfügen über Bad/Dusche, WC, Föhn, Klimaanlage, Telefon, Flachbild-TV, Safe, Kaffee-/Teezubereiter, Minibar und Balkon.

Die **Deluxe Pool Access Zimmer** haben bei sonst gleicher Ausstattung von der Terrasse direkten Poolzugang.

Die geräumigeren **Junior Suiten** (ca. 66 qm) bieten zusätzlich eine Sofaecke und einen Balkon oder Terrasse.

VERPFLEGUNG: ÜF. Amerikanisches Frühstücksbuffet.

FIT & AKTIV: Fitness-Center, Yoga. Gegen Gebühr: Spa-Anwendungen, Wassersportmöglichkeiten am öffentlichen Strand (Fremdanbieter).

HONEYMOON: Sie erhalten bei Ankunft Früchte und eine Flasche Wein.

EXTRA: Sie erhalten 20% auf Spa-Anwendungen sowie einen Late-check-out bis 14 Uhr ohne Aufpreis (je nach Verfügbarkeit).

Basispreis pro Person inkl. Flug, Transfer + 1 Hotelübernachtung
Reiseart: **WELT** Anf: **H BKK30514 FO**

Unterbr/Saison					01.11.-23.12.		24.12.-05.01.		06.01.-31.03.		01.04.-30.04.	
		Pers.	Kind	Verpfl	1 Nacht	Verl.Nacht	1 Nacht	Verl.Nacht	1 Nacht	Verl.Nacht	1 Nacht	Verl.Nacht
RI A	Superior	2	1	ÜF	943	75	1003	138	958	90	929	60
RI A	Superior	1	1	ÜF	1014	149	1135	276	1044	180	987	120
RJ A	Deluxe Pool Access	2	1	ÜF	958	90	1018	154	973	106	944	76
RJ A	Deluxe Pool Access	1	1	ÜF	1044	180	1165	308	1074	212	1017	152
KA A	Junior Suite	3	-	ÜF	964	97	1005	140	974	108	945	77
KA A	Junior Suite	2	1	ÜF	988	122	1049	186	1003	138	959	92

FRÜHBUCHER: Bei Buchung bis **60 Tage** vor Anreise im Zeitraum **01.11.-23.12.** und **06.01.-30.04.** sparen Sie **20%** und bis **30 Tage** vor Anreise **15%** auf den anteiligen Hotelpreis. **ZUSCHLAG:** Festtagszuschlag: p.P. am 31.12. EUR 184,- (Kind 2-11 J. EUR 92,-) **HINWEIS:** Kinderfestpreis lt. EDV **I** Mindestaufenthalt: 3 Nächte vom 24.12.-05.01. **I** Keine Abreise am 31.12. möglich **KOMBINATIONSTRANSFER:** ab/bis Bangkok EUR 90,-

Nur Hotel pro Person/Nacht (ohne Flug und Transfer)
Reiseart: **WELT** Anf: **H BKK30514 FZ**

01.11.-23.12.	24.12.-05.01.	06.01.-31.03.	01.04.-30.04.
76	140	92	62
151	279	183	122
92	156	108	78
183	311	215	154
99	141	109	79
124	188	140	94

TRANSFER: ab Flughafen Bangkok bis Hotel EUR 47,- p.P., Anf **ZUB**, Leistung **BKK98005 FZ**, Unterbr **T10B I** ab Hotel bis Flughafen Bangkok **T11B**

The Palayana Hua Hin

CHA AM

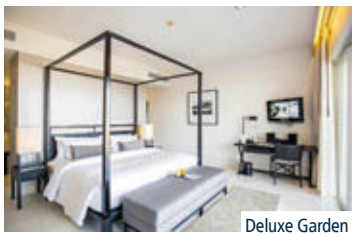

Deluxe Garden

NEU

LAGE: Direkt am langen Sandstrand von Cha Am gelegen. Das Zentrum von Hua Hin mit Restaurants und Unterhaltungsmöglichkeiten befindet sich ca. 15 Fahrminuten entfernt. Fahrtzeit zum Flughafen Bangkok: ca. 2,5 Stunden.

AUSSTATTUNG: Das liebevoll gestaltete Resort besteht aus mehreren Gebäuden und Villen, die sich inmitten einer herrlichen Gartenanlage verteilen. Das Hotel verfügt über einen großen Infinity-Pool, eine Poolbar, ein Fitness-Center, Kinder-Club und eine Bücherei. Die 2 Restaurants bieten internationale und thailändische Gerichte an. Im „Yana Spa" können Sie bei verschiedenen Apa-Anwendungen die Seele baumeln lassen (gegen Gebühr). WiFi-Internetzugang steht ohne Aufpreis zur Verfügung.

ZIMMER: 41. Die **Deluxe Garden Zimmer** (ca. 65 qm) sind stilvoll eingerichtet mit sep. Dusche, WC, Föhn, Flachbild-TV, DVD-Player, Telefon, Klimaanlage, Minibar, Kaffee-/Teezubereiter, Safe und Balkon mit Blick auf die Gartenlandschaft. Die **Deluxe Seaview Zimmer** haben bei gleicher Ausstattung Balkone mit Meerblick. Die geräumigen **Panoramic Seaview Suiten** (ca. 110 qm) verfügen zusätzlich über eine Badewanne. Sie bieten Meerblick vom Schlafbereich und dem großen Balkon. Die luxuriösen zweistöckigen **1 Bedroom Pool Villen** (ca. 157 qm) bieten einen privaten 4 x 4 m Pool mit Liegestühlen und Sitzgelegenheiten auf dem Balkon.

VERPFLEGUNG: ÜF/HP. Amerikanisches Frühstücksbuffet. Halbpension beinhaltet zusätzlich Mittag-oder Abendessen.

FIT & AKTIV: Fitness-Center, Yoga. Gegen Gebühr: Spa-Anwendungen.

Basispreis pro Person inkl. Flug, Transfer + 1 Hotelübernachtung
Reiseart: **WELT** Anf: **H BKK30517 FO**

Unterbr/Saison					01.11.-25.12.		26.12.-03.01.		04.01.-15.04.		16.04.-30.04.	
		Pers.	Kind	Verpfl	1 Nacht	Verl.Nacht	1 Nacht	Verl.Nacht	1 Nacht	Verl.Nacht	1 Nacht	Verl.Nacht
RI A	Deluxe Garden	2	2	ÜF	917	48	941	73	917	48	912	43
RIMA	Deluxe Seaview	2	2	ÜF	921	52	946	78	921	52	917	48
RIMA	Deluxe Seaview	1	1	ÜF	971	104	1020	156	971	104	962	95
SUMA	Panoramic Seaview Suites	2	2	ÜF	940	71	970	103	940	71	935	67
SUMA	Panoramic Seaview Suites	1	1	ÜF	1008	142	1068	206	1008	142	999	133
OU A	1 Bedroom Pool Villa	2	2	ÜF	970	103	1000	135	970	103	965	98

FRÜHBUCHER: Bei Buchung bis **60 Tage** vor Anreise im Zeitraum **01.11.-25.12** und **04.01.-30.04.** sparen Sie 20% und bis **30 Tage** vor Anreise **10%** auf den anteiligen Hotelpreis. **SPARTIPP: 5=4, 10=12 usw.** bei Ankunft im Hotel vom **01.11.-30.04.** (evtl. Verpflegungszuschläge in Freinächten nicht enthalten). Nicht mit Frühbucher Kombinierbar. **ZUSCHLAG:** Für **Halbpension** (H) EUR 28,- pro Person, Kind (4-12 J.) EUR 14,- und Nacht **HINWEIS:** 2 Kinder als 3. und 4. Person im Zimmer mit max. 1 Zusatzbett **I** Kinderfestpreis lt. EDV **I** Preise für 2 Bedroom Pool Villa (OUAA) und 3 Bedroom Pool Villa (OUBA) lt. EDV / über EDV im Reisebüro abrufbar **I** Mindestaufenthalt: 3 Nächte vom 26.12.-03.01. und 15.02.-20.02 **I** Keine Abreise am 31.12. möglich KOMBINATIONSTRANSFER: ab/bis Bangkok EUR 90,-

Nur Hotel pro Person/Nacht (ohne Flug und Transfer)
Reiseart: **WELT** Anf: **H BKK30517 FZ**

01.11.-25.12.	26.12.-03.01.	04.01.-15.04.	16.04.-30.04.
49	75	49	44
54	80	54	49
107	158	107	97
73	105	73	68
145	210	145	136
105	137	105	101

TRANSFER: ab Flughafen Bangkok bis Hotel EUR 47,- p.P., Anf **ZUB**, Leistung **BKK98005 FZ**, Unterbr **T10B I** ab Hotel bis Flughafen Bangkok **T11B**

Veranda Resort & Spa

CHA AM

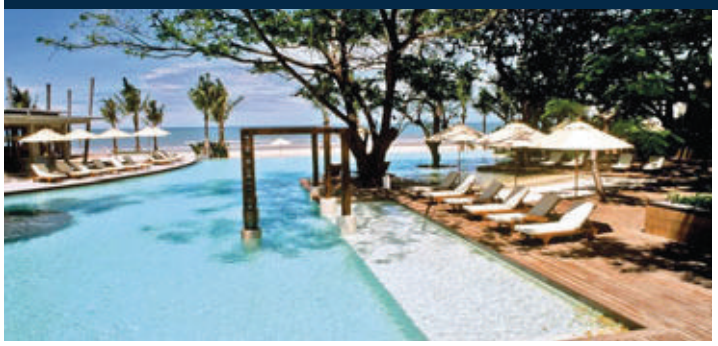

Veranda Sea View

LAGE: Direkt am Sandstrand gelegen. Dort befinden einige lokale Restaurants. Der Ort Cha Am ist ca. 7 km entfernt. Täglich regelmäßiger Shuttle-Service nach Hua Hin (gegen Gebühr). Fahrtzeit vom Flughafen Bangkok: ca. 2,5 Stunden.

AUSSTATTUNG: Das moderne Resort überzeugt durch seine offene und freundliche Bauweise. In Strandnähe befindet sich der große Infinity-Pool sowie das „i sea"-Restaurant mit Bar. Des Weiteren gibt es das Hauptrestaurant mit offener Küche, eine Lobby-Bar und einen Kinder-Club. WiFi-Internetzugang ist ohne Aufpreis verfügbar.

ZIMMER: 118.

Die **Veranda Deluxe Zimmer** (ca. 44 qm) sind eingerichtet mit Bad/Dusche, WC, Telefon, Sat.-TV, DVD-Player, Klimaanlage, Kaffee-/Teezubereiter, Minibar, Safe, Sofa sowie Balkon oder Terrasse mit Tagesbett oder Liegestühlen. Die **Veranda at Sea Zimmer** (ca. 54 qm) haben die gleiche Ausstattung, jedoch mit direktem Meerblick. Die **Veranda Jacuzzi Zimmer** (ca. 66 qm) befinden sich im „Sky Building" (nur durch eine kleine Zufahrtsstraße vom restlichen Resort getrennt) und sind mit einem Flachbild-TV sowie einem Jacuzzi auf dem Balkon ausgestattet. Die **2-BR Pool Villen** (ca. 158 qm) liegen nahe zum Strand und verfügen über einen sep. Wohnbereich, einen kleinen Pool und eine Außenbadewanne.

VERPFLEGUNG: ÜF. Amerikanisches Frühstücksbuffet.

EXTRA: Sie erhalten 10% Rabatt auf Speisen und Getränke, 20% Rabatt auf Spa-Anwendungen sowie 30% Rabatt auf den Wäschereiservice.

Für Gäste ab 60 Jahre gilt: 35% auf Wäschereiservice, 25% auf Spa Anwendungen und 15% auf Speisen und Getränke.

Basispreis pro Person inkl. Flug, Transfer + 1 Hotelübernachtung
Reiseart: **WELT** Anf: **H BKK30151 FO**

Unterbr/Saison					01.11.-26.12.		27.12.-05.01.		06.01.-16.04.		17.04.-30.04.	
		Pers.	Kind	Verpfl	1 Nacht	Verl.Nacht	1 Nacht	Verl.Nacht	1 Nacht	Verl.Nacht	1 Nacht	Verl.Nacht
RBRA	Veranda Deluxe	3	-	ÜF	929	60	955	88	937	69	919	50
RBRA	Veranda Deluxe	2	2	ÜF	935	67	974	108	947	79	920	51
RBRA	Veranda Deluxe	1	2	ÜF	999	133	1077	216	1023	158	968	102
RHMA	Veranda Jacuzzi	2	2	ÜF	935	67	974	108	947	79	920	51
RCMA	Veranda at Sea	2	2	ÜF	949	81	988	122	962	95	935	67
OA A	2-BR Pool Villa	4	2	ÜF	966	99	986	120	972	106	959	91

FRÜHBUCHER: Bei Buchung bis **45 Tage** vor Anreise im Zeitraum **01.11.-26.12.** sparen Sie **25%**, bis **60 Tage** vor Anreise im Zeitraum **06.01.-16.04.** und bis **30 Tage** vor Anreise im Zeitraum **17.04.-30.04.** sparen Sie **15%,** bis **60 Tage** vor Anreise im Zeitraum **27.12.-05.01.** sparen Sie **10%** auf den anteiligen Hotelpreis. **ZUSCHLAG:** Festtagszuschlag: p.P. am 31.12. EUR 199,- (Kind 4-11 J. EUR 100,-) **HINWEIS:** 2 Kinder als 3. und 4. Person im Veranda Deluxe Zimmer, Veranda Sea View Zimmer und Veranda Jacuzzi Zimmer bzw. als 5. und 6. Person in der Pool Villa mit max. 1 Zusatzbett **I** Kinderfestpreis lt. EDV **I** Preise für Pool Suite (SU A) über EDV im Reisebüro abrufbar **KOMBINATIONSTRANSFER:** ab/bis Bangkok EUR 90,-

Nur Hotel pro Person/Nacht (ohne Flug und Transfer)
Reiseart: **WELT** Anf: **H BKK30151 FZ**

01.11.-26.12.	27.12.-05.01.	06.01.-16.04.	17.04.-30.04.
62	90	71	51
68	110	81	52
136	219	162	104
68	110	81	52
83	125	97	68
101	122	108	93

TRANSFER: ab Flughafen Bangkok bis Hotel EUR 47,- p.P., Anf **ZUB**, Leistung **BKK98005 FZ**, Unterbr **T10B I** ab Hotel bis Flughafen Bangkok **T11B**

The Regent Cha Am Beach Resort

CHA AM

Superior

LAGE: Das Resort liegt direkt am Meer und ca. 20 km von Hua Hin entfernt. Täglich wird ein regelmäßiger Shuttle-Service nach Hua Hin angeboten (gegen Gebühr). Fahrtzeit vom Flughafen Bangkok: ca. 2,5 Stunden.

AUSSTATTUNG: Das Hotel besticht durch seinen weitläufigen Garten und einen großzügigen Swimmingpool mit sep. Kinderbecken. Außerdem gibt es einen ruhig gelegenen Gartenpool, der den Gästen des „Regency-Wings" vorbehalten ist. Zur weiteren Ausstattung zählen mehrere Restaurants und Bars. WiFi-Internetzugang steht in den öffentlichen Bereichen ohne Aufpreis zur Verfügung.

ZIMMER: 559. Die modern thailändisch gestalteten **Superior Zimmer** (ca. 28 qm) befinden sich im Haupthaus und verfügen über Dusche, WC, Föhn, Klimaanlage, Safe, Kühlschrank, Kaffee-/Teezubereiter, Sat.-TV, Telefon und Balkon. Die **Regency Garden Zimmer** (ca. 36 qm) im Regency-Wing verfügen zusätzlich über Badewanne (separate Dusche), Wohnecke sowie Balkon mit Gartenblick. Die einzeln stehenden, größer bemessenen **Anavana Bungalows** (ca. 40 qm) haben eine private Terrasse.

VERPFLEGUNG: ÜF. Amerikanisches Frühstücksbuffet.

EXTRA: Sie erhalten bei einem Mindestaufenthalt von 21 Nächten 10% Rabatt auf Speisen und Getränke und Spa-Anwendungen (gilt nicht für spezielle Angebote vor Ort). Unsere Gäste ab 60 Jahre erhalten 10% Rabatt auf den Preis der Halbpension (nur bei Vorabbuchung). Beide Angebote sind nicht miteinander kombinierbar.

HINWEISE: Bei starker Brandung und abhängig von den Gezeiten kann der Strand überspült werden.

PR*: Ermäßigte Preise (P1 A - Superior Zimmer/ PR*) lt. System, je nach Verfügbarkeit.

Basispreis pro Person inkl. Flug, Transfer + 1 Hotelübernachtung
Reiseart: **WELT** Anf: **H BKK30207 FO**
Unterbr/Saison

					01.11.-19.12.		20.12.-05.01.		06.01.-31.03.		01.04.-30.04.	
		Pers.	Kind	Verpfl	1 Nacht	Verl.Nacht	1 Nacht	Verl.Nacht	1 Nacht	Verl.Nacht	1 Nacht	Verl.Nacht
RABA	Superior	3	-	ÜF	913	43	933	64	915	46	901	31
RABA	Superior	2	2	ÜF	917	48	946	79	920	51	901	31
RC A	Regency Garden	2	2	ÜF	927	58	956	88	929	60	907	37
RHCA	Anavana Bungalow	2	2	ÜF	946	78	974	107	950	83	924	55

FRÜHBUCHER: Bei Buchung bis **90 Tage** vor Anreise im Zeitraum **01.11.-30.04.** sparen Sie **20%** sowie bis **60 Tage** vor Anreise im Zeitraum **01.11.-31.03.** und bis **30 Tage** vor Anreise im Zeitraum **01.04.-30.04. 15%** auf den anteiligen Hotelpreis (nur Basisverpflegung). **ZUSCHLAG:** Festtagszuschlag: p.P. am 31.12. EUR 150,- (Kind 4-11 J. EUR 75,-) **HINWEIS:** 2 Kinder als 3. und 4. Person im Zimmer mit max. 1 Zusatzbett **I** Kinderfestpreis lt. EDV **I** Preise für Deluxe (RBA) lt. EDV **KOMBINATIONSTRANSFER:** ab/bis Bangkok EUR 90,-

Nur Hotel pro Person/Nacht (ohne Flug und Transfer)
Reiseart: **WELT** Anf: **H BKK30207 FZ**

01.11.-19.12.	20.12.-05.01.	06.01.-31.03.	01.04.-30.04.
45	66	47	32
49	80	52	32
60	90	62	39
80	109	84	56

TRANSFER: ab Flughafen Bangkok bis Hotel EUR 47,- p.P., Anf **ZUB**, Leistung **BKK98005 FZ**, Unterbr **T10B I** ab Hotel bis Flughafen Bangkok **T11B**

The Regent Chalets

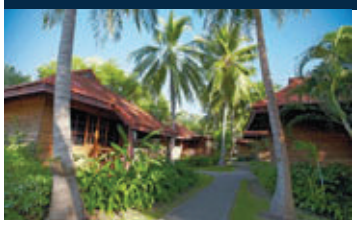

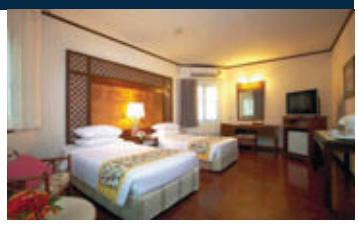

!

LAGE: Die gemütliche Bungalow-Anlage liegt am langen Sandstrand von Cha Am und ist ca. 20 Autominuten von Hua Hin entfernt. Shuttlebus-Service nach Hua Hin und Cha Am (gegen Gebühr). Fahrtzeit vom Flughafen Bangkok: ca. 2,5 Stunden.

AUSSTATTUNG: Die Chalets (2-4 Wohneinheiten pro Bungalow) liegen inmitten eines tropischen Gartens, der einen kleinen See umsäumt. Sie strahlen eine sehr angenehme und familiäre Atmosphäre aus. Ein großer Swimmingpool mit sep. Kinderbecken steht den Gästen zur Verfügung. WiFi-Internetzugang steht in den öffentlichen Bereichen ohne Aufpreis zur Verfügung.

ZIMMER: 161. Die **Chalets** (ca. 25 qm) sind im typisch thailändischen Stil eingerichtet und verfügen über Dusche, WC, Föhn, Telefon, Sat.-TV, Klimaanlage, Minibar, Safe an der Rezeption und eine überdachte Terrasse.

VERPFLEGUNG: ÜF. Amerikanisches Frühstücksbuffet.

EXTRA: Unsere Gäste erhalten 10% Rabatt auf Speisen und Getränke im Hotel und auf den Wäschereiservice (Mindestaufenthalt 21 Nächte).

HINWEISE: Bei Buchung mit einem Kind schläft das Kind auf einer Matratze auf dem Boden.

Bei hoher Brandung kann der Strand überspült sein. Auftreten von Quallen möglich.

Hotelpreis (ohne Flug und Transfer) pro Person/Nacht
Reiseart: **Welt** Anf: **H**

BKK30279 FZ ÜF	2 Pers.	1 Pers.
Chalet	**RHRA**	**RHRA**
01.11.-23.12.	49	94
24.12.-07.01.	66	120
08.01.-30.04.	57	104

FRÜHBUCHER: Bei Buchung bis **90 Tage** vor Anreise im Zeitraum **01.11.-30.04.** sparen Sie **20%,** bis **60 Tage** vor Anreise im Zeitraum **01.11.-31.03.** und bis **30 Tage** vor Anreise im Zeitraum **01.04.-30.04. 15%** auf den anteiligen Hotelpreis. **ZUSCHLAG:** Festtagszuschlag: p.P. am 31.12. EUR 120,- (Kind 3-11 J. EUR 60,-) **HINWEIS:** 2 Kinder als 3. und 4. Person im Zimmer mit max. 1 Zusatzbett (Matratze auf dem Boden) **TRANSFER:** ab Flughafen Bangkok bis Hotel EUR 47,- p.P., Anf **ZUB**, Leistung **BKK98005 FZ**, Unterbr **T10B I** ab Hotel bis Flughafen Bangkok **T11B**

Long Beach Cha Am

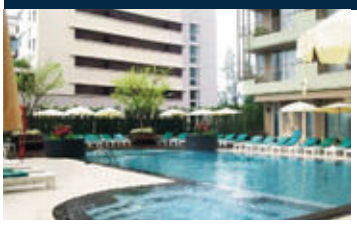

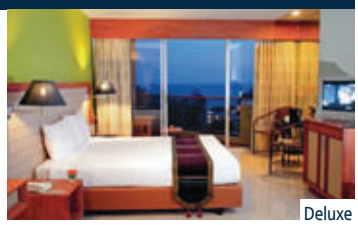

Deluxe

!

LAGE: Das Hotel liegt in einer ruhigen Nebenstraße und nur 300 m vom öffentlichen, weitläufigen Sandstrand von Cha Am entfernt. Das Ortszentrum von Cha Am erreicht man in nur wenigen Gehminuten. Fahrtzeit vom Flughafen Bangkok: ca. 2,5 Stunden.

AUSSTATTUNG: Die Zimmer der Hotelanlage verteilen sich auf 10 Etagen. Auf der 2. Etage befindet sich der Außen-Swimmingpool mit einer Pool-Bar. Die Dachterrasse bietet die Möglichkeit zum Entspannen mit einem herrlichen Ausblick auf den Strand. Abends können Sie hier à la carte essen. Für Ihr leibliches Wohl sorgen zwei Restaurants, in denen internationale und thailändische Gerichte serviert werden. Des Weiteren ist das Hotel mit einem Fitness-Center sowie einem Massage-Salon ausgestattet. WiFi ohne Aufpreis.

ZIMMER: 195. Die **Superior Zimmer** (ca. 36 qm) befinden sich in der 5. und 6. Etage und verfügen über Dusche, WC, Klimaanlage, Föhn, Minibar, Telefon, Sat.-TV und Balkon mit Landblick. Die **Deluxe Zimmer** (ca. 40 qm) liegen in den höheren Etagen (7.-10.) zur Meerseite und haben ein Bad mit sep. Dusche.

VERPFLEGUNG: ÜF. Amerikanisches Frühstücksbuffet.

FIT & AKTIV: Fitness-Center, Billard. Gegen Gebühr: Massagen.

Hotelpreis (ohne Flug und Transfer) pro Person/Nacht
Reiseart: **Welt** Anf: **H**

BKK30506 FZ ÜF	3 Pers.	2 Pers.	1 Pers.
Superior	**RIAA**	**RIAA**	**RIAA**
01.11.-23.12.	25	27	53
24.12.-31.03.	28	32	63
01.04.-30.04.	23	24	46
Deluxe	**RIRA**	**RIRA**	**RIRA**
01.11.-23.12.	29	33	66
24.12.-31.03.	32	38	76
01.04.-30.04.	27	30	59

SPARTIPP: 7=6, 14=12 bei Aufenthalt im Hotel vom **01.11.-23.12.** und bei Ankunft vom **16.03.-30.04.** (evtl. Verpflegungszuschläge in Freinächten nicht enthalten) Festtagszuschlag: p.P. am 24.12. EUR 77,- (Kind 3-11 J. EUR 46,-) und am 31.12. EUR 107,- (Kind 3-11 J. EUR 64,-) **HINWEIS:** 2 Kinder als 3. und 4. Person im Zimmer mit max. 1 Zusatzbett **TRANSFER:** ab Flughafen Bangkok bis Hotel EUR 47,- p.P., Anf **ZUB**, Leistung **BKK98005 FZ**, Unterbr **T10B I** ab Hotel bis Flughafen Bangkok **T11B**